

FICHE PRATIQUE REMPACEMENT LIBÉRAL

#1 Définition

Un **REMPACEMENT** est un **ACCORD** entre un professionnel de santé installé, cessant temporairement son activité et un confrère qualifié, qui exercera à sa place durant cette période d'indisponibilité.

#2 Avantages

- > **DÉCOUVRIR** l'exercice libéral
- > Éviter les **DÉPENSES** liées à l'installation
- > Bénéficier d'une **STRUCTURE** existante (local, matériel, personnel, patientèle)
- > Exercer en toute **INDÉPENDANCE**
- > Compléter sa **FORMATION**
- > Acquérir de l'**EXPÉRIENCE**

#3 Prérequis

- > S'inscrire auprès du **CONSEIL DE L'ORDRE** de votre profession (pour les professions en disposant)
- > S'assurer en **RESPONSABILITÉ CIVILE PROFESSIONNELLE**
- > S'inscrire auprès du **CENTRE DE FORMALITÉ DES ENTREPRISES (CFE)**, service de l'URSSAF et de la **CAISSE DE RETRAITE** de votre profession
- > Ouvrir un **COMPTE BANCAIRE DÉDIÉ**
- > Signer un **CONTRAT** écrit de remplacement

#4 en bref

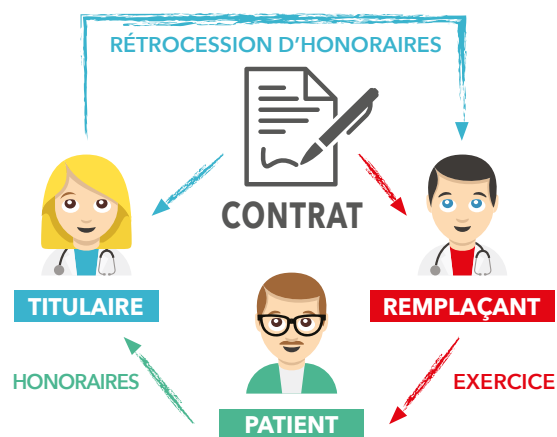
Appli mobile

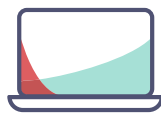
3233 Service gratuit
+ prix appel

macsf.fr
CIPS
 Centre d'information
 des Professions de Santé

PRENDRE RDV :
